

FUNDAÇÃO

P1
(15x30)

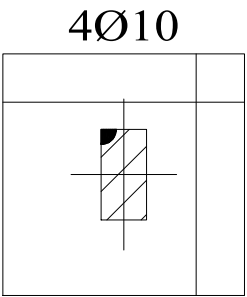

80 x 80 x 30
X: 4Ø10c/20
Y: 4Ø10c/20

P2
(15x30)

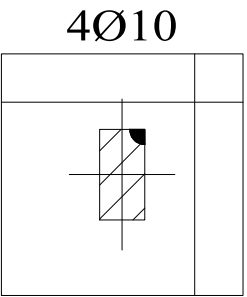

80 x 80 x 30
X: 4Ø10c/20
Y: 4Ø10c/20

P3
(15x30)

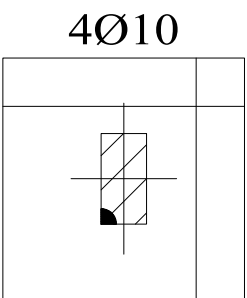

80 x 80 x 30
X: 4Ø10c/20
Y: 4Ø10c/20

P4
(15x30)

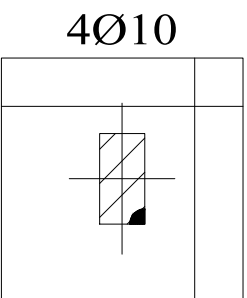

80 x 80 x 30
X: 4Ø10c/20
Y: 4Ø10c/20

Fundação
Detalhamento fundação
Concreto: C20, em geral
Escala: 1:50

QUADRO DE ELEMENTOS DE FUNDAÇÃO				
Referências	Dimensões (cm)	Altura (cm)	Armadura inf. X	Armadura inf. Y
P1, P2, P3 e P4	80x80	30	4Ø10c/20	4Ø10c/20
Quadro de arranques				
Referências	Armaduras Cantos			
P1, P2, P3 e P4	4Ø10 (30+24+188)			

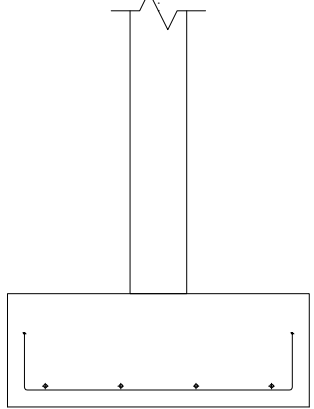
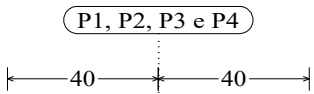

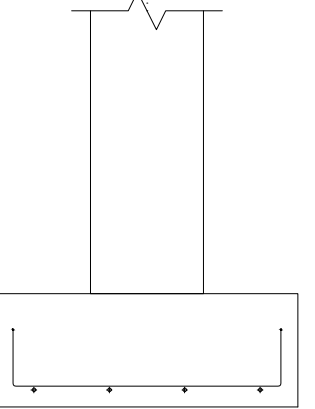
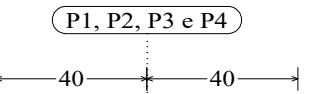

4N1Ø10c/20 C=101

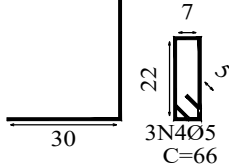
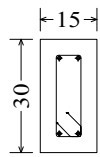

4N2Ø10c/20 C=101

P1, P2, P3 e P4





NOVA

FRIBURGO

PREFEITURA

SECRETARIA DE
INFRAESTRUTURA
E OBRAS

PISTA DE SKATE - PRAÇA DO CÔNEGO - FUNBOX (Det. 03)

Nº DO PROCESSO:

ASSUNTO:
PROJETO BÁSICO ESTRUTURAL DA PISTA DE SKATE DA PRAÇA DO CÔNEGO.

SECRETÁRIO DE OBRAS

BERNARDO COELHO VERLY - MATRÍCULA : 62.009

SUBSECRETÁRIO DE PROJETOS
E RESPONSÁVEL TÉCNICO

LUAN LEITE FEIJÓ - CREA/RJ: 2013102356 - MATRÍCULA : 115.288

ENDEREÇO : PRAÇA SANT' ANNA, CÔNEGO - NOVA FRIBURGO - RJ. CEP: 28621-680

ARMAÇÃO DAS SAPATAS NO NÍVEL= -1,50

PRANCHA :
627 X 311

ESCALA :
INDICADA

DATA :
NOV / 2025

PRANCHA :
01/01

Nota de projeto:

Devido o relatório de sondagem ter apresentado uma resistência baixa do solo, o mesmo deverá ser compactado antes de receber a estrutura, para evitar o aparecimento de trincas ou fissuras.